

1 Planta Baixa
1 : 100

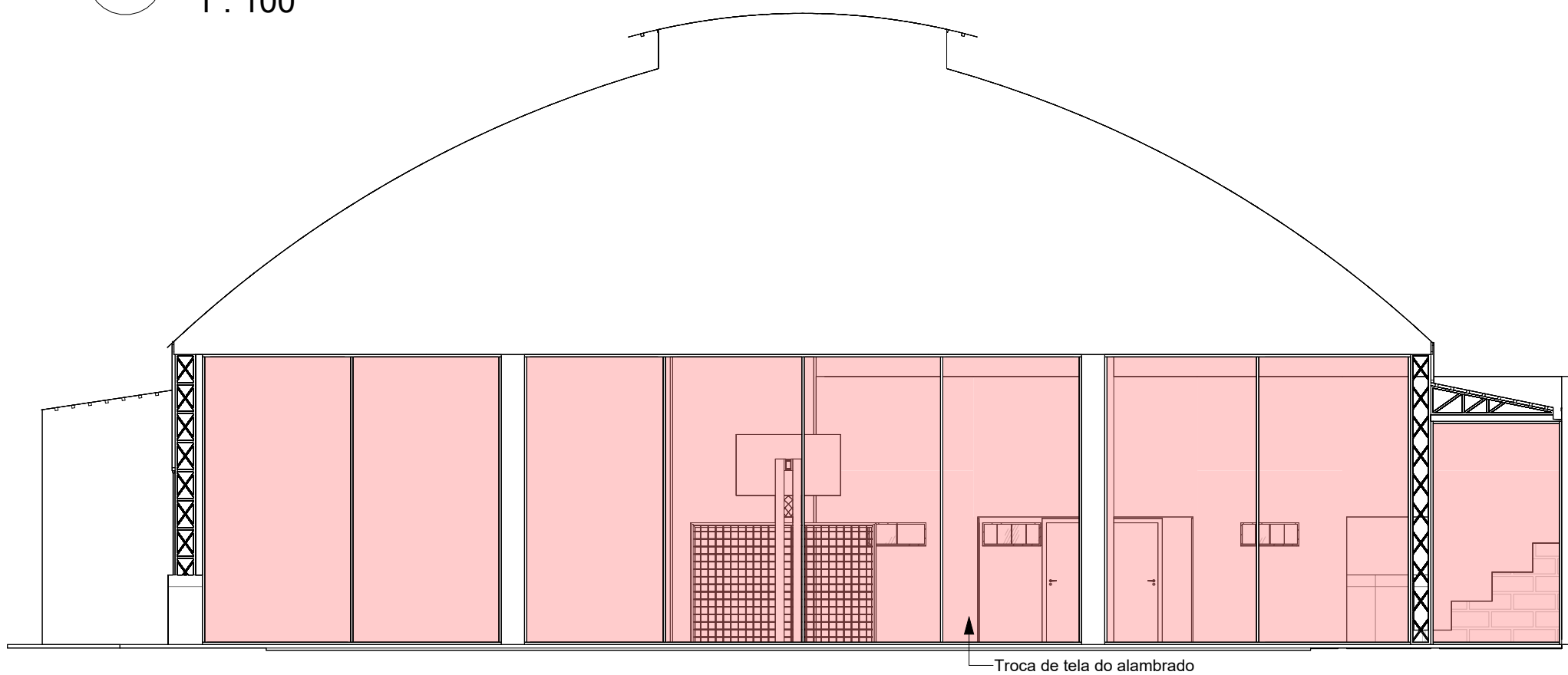

2 Elevação 1 - a
1 : 100

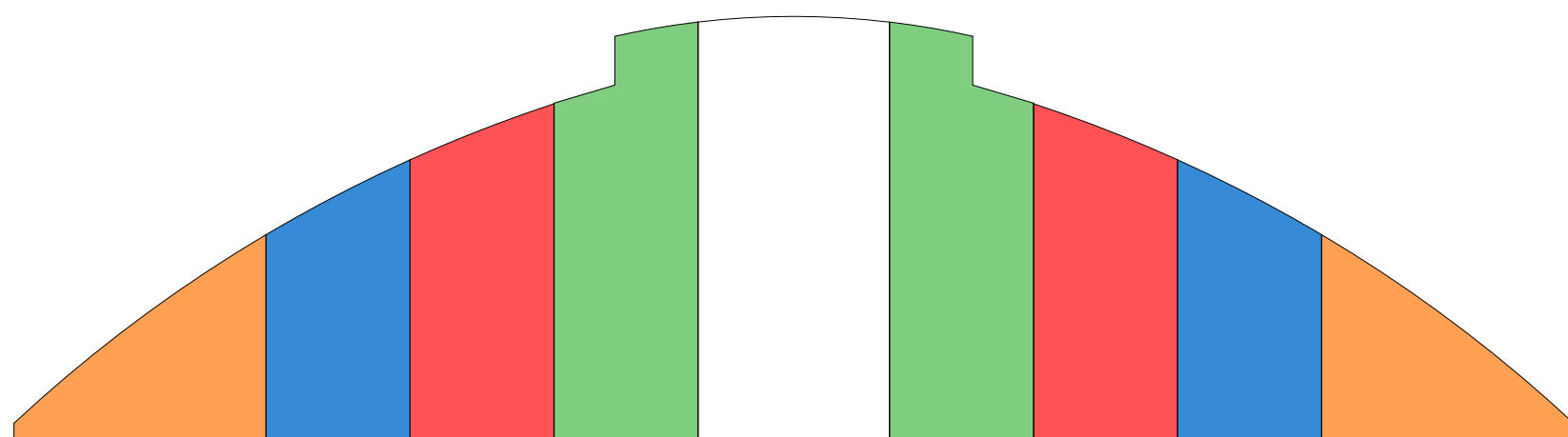

4 Pintura - Fechamento frontal
1 : 100

2 01/02



- 1 - Pintura acrílica - cinza escuro
△ 1 - Textura acrílica - palha
2 - Fechamentos - consultar detalhamento de cores
3 - Pintura acrílica - meia parede - palha

Legenda de Revestimentos
1 : 50

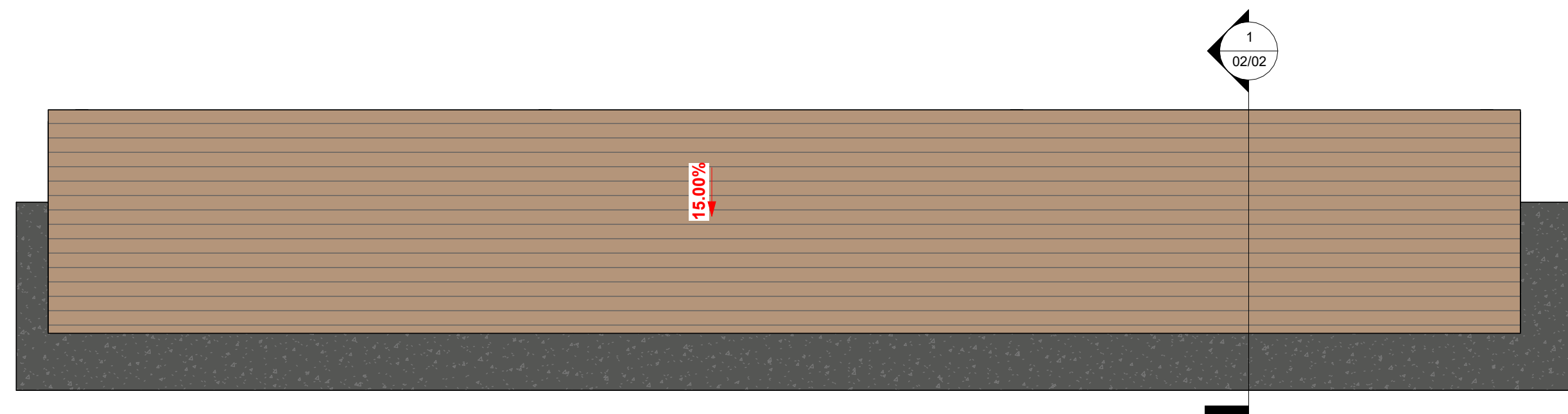

6 Cobertura - Arquibancada
1 : 50

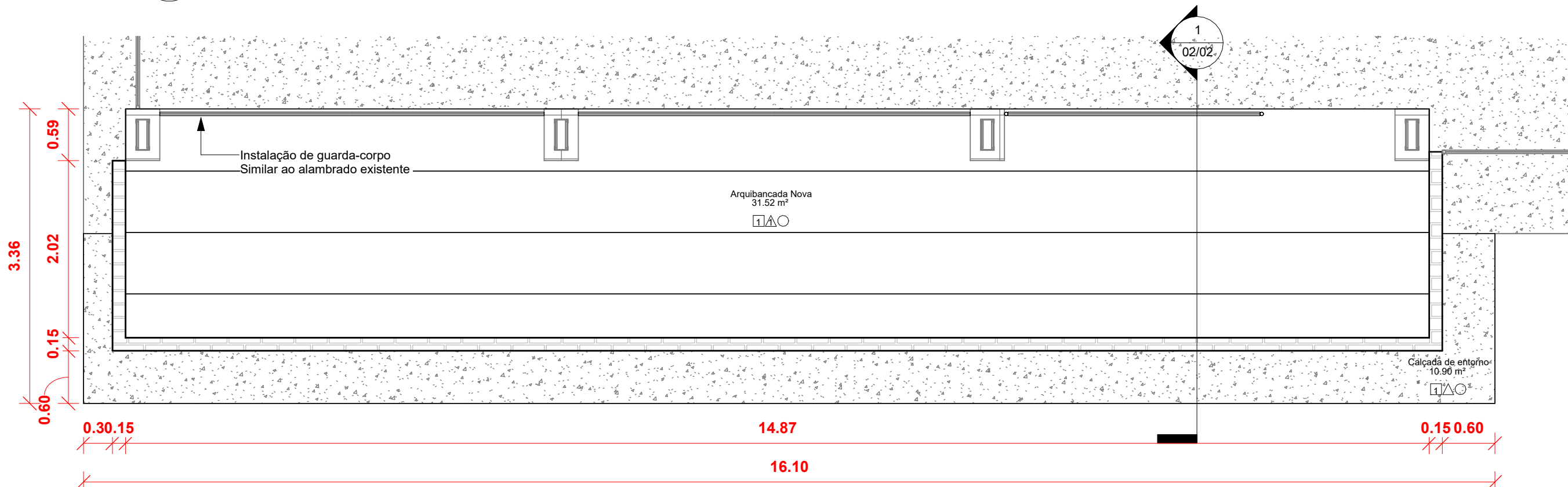

3 Planta Baixa - Arquibancada
1 : 50

| | | |
|---|-------------------------|--|
| Aprovação: | | |
| PBA - PROJETO BÁSICO DE ARQUITETURA | | |
| (X) CONSTRUÇÃO () ADEQUAÇÃO DE PRÉDIO EXISTENTE () REGULARIZAÇÃO | | |
|  PREFEITURA MUNICIPAL DE CAMPOS DE JÚLIO ESTADO DE MATO GROSSO www.camposdejulio.mt.gov.br | | |
| PROJETO: Quadra Poliesportiva - Escola 15 de Outubro | | |
| ASSUNTO: Projeto Arquitetônico | | |
| PROPRIETÁRIO: Prefeitura de Campos de Júlio | | |
| CNPJ: 01.614.516/0001-99 | | |
| ENDEREÇO: Rua Zelino A. Lorenzetti, 58-S, Centro | | |
| RESPONSÁVEL TÉCNICO: | | |
| Eduardo Rampanelli Tosetto ENGENHEIRO CIVIL CREA - 122093337 | | Irineu Marcos Parmeggiani PREFEITO MUNICIPAL DE CAMPOS DE JÚLIO |
| DATA: 28/03/2025 | Quadro de Áreas: | PRANCHA: |
| ESCALA: Como indicado | | |
| REVISÃO: | | |
| | | 01/02 |



MANIFESTO DE ASSINATURAS



Código de validação: E4YFQ-234TX-LJQAM-WQ5BS

Documento assinado com o uso de certificado digital ICP Brasil, no Assinador ONR, pelos seguintes signatários:

Eduardo Rampanelli Tosetto (CPF ***.642.211-**)

Irineu Marcos Parmeggiani (CPF ***.055.780-**)

Para verificar as assinaturas, acesse o link direto de validação deste documento:

<https://assinador.onr.org.br/validate/E4YFQ-234TX-LJQAM-WQ5BS>

Ou acesse a consulta de documentos assinados disponível no link abaixo e informe o código de validação:

<https://assinador.onr.org.br/validate>